

GOBIERNO DEL ESTADO DE SONORA.**BOLETÍN METEOROLÓGICO****FECHA:10-10-2018****9:15 Horas****CONDICIONES GENERALES Y PRONÓSTICO PARA LAS PRÓXIMAS 24 HORAS****IMAGEN GOES ESTE 10/10/18 9:00hrs**

weather.msfc.nasa.gov

10 Oct 2018

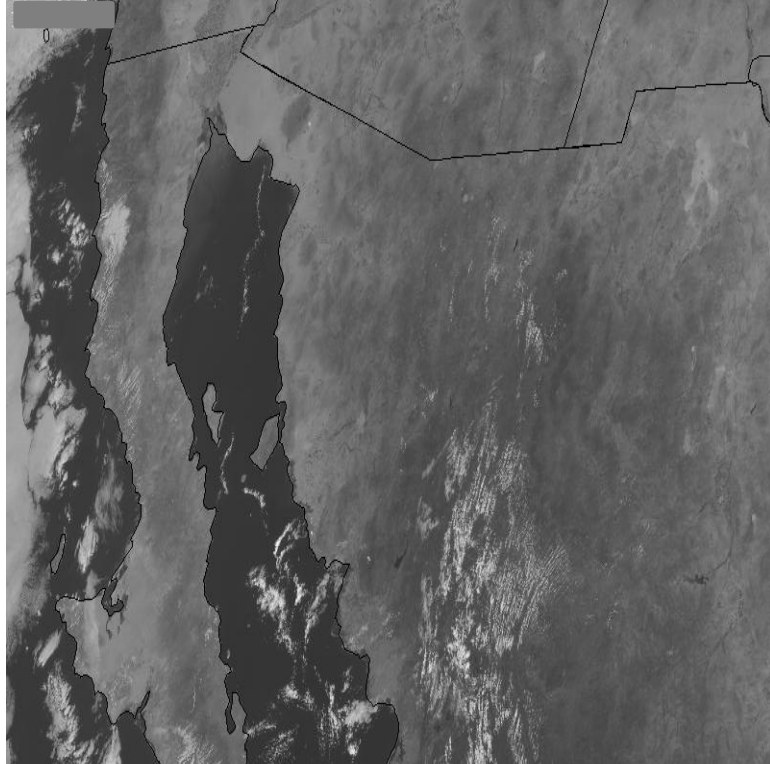

En el estado de Sonora se mantiene baja la probabilidad de que se registren precipitaciones durante el día de hoy, y si se registran serían escasas y aisladas menores de 5 mm, además en la entidad se observará el cielo de despejado a medio nublado y se espera viento predominante de dirección sur y suroeste de 15 a 35 Km/h.

En el noroeste, centro y sur de Sonora se prevén temperaturas máximas de 30°C a 35°C. En las sierras más elevadas de Sonora y Chihuahua se espera que se registren temperaturas mínimas de 4°C a 12°C.

La tormenta tropical "Sergio" por el momento no afecta al país, su centro se localizó a las 8 a.m. a 1500 Km al oeste-suroeste de Cabo San Lucas, se mueve hacia el noreste a 20 Km/h con vientos máximos sostenidos de 100 Km/h y rachas de 120 Km/h. Según los modelos de pronóstico se espera que el centro de la tormenta tropical se aproxime a la península de Baja California en las primeras horas del día viernes. California.

Golfo de California:

Zona Costera y Marítima: (Golfo Santa Clara-Bahía de Kino): Se espera Viento del suroeste sureste 18 a 27km/h con rachas de a 44km/h y olas de .6 a 1.2mts. Visibilidad de 11km.

Zona Costera y Marítima: (Bahía de Kino-Topolobampo): Se espera Viento del suroeste noroeste entre 9 a 18km/h con rachas de 36 km/h y olas de .6 a 1.2mts. Visibilidad de 11km.

PRONÓSTICO PARA LAS PRINCIPALES CIUDADES

CIUDAD	MIÉRCOLES 10			JUEVES 11			VIERNES 12		
	Estado del Tiempo	T.Min	T.Max	Estado del T.	T.Min	T.Max	Estado del Tiempo	T.Min	T.Max
Pto. Peñasco	Desp	21.0	31	M.Nub/Lluv	22	29	M.Nub/Lluv	22	29
Caborca	Desp	15.0	30	M.Nub/Lluv	15	29	M.Nub/Lluv	15	29
Altar	Desp	12.6	31	M.Nub/Lluv	15	30	M.Nub/Lluv	15	30
Nogales	Desp	10.4	25	M.Nub/Lluv	13	23	M.Nub/Lluv	12	24
Agua Prieta	Desp/M.Nub	11.0	27	M.Nub/Lluv	11	25	M.Nub/Lluv	11	25
Hermosillo	Desp/M.Nub	18.5	34	M.Nub/Lluv	19	31	M.Nub/Lluv	20	31
Guaymas	Desp	18.0	31	M.Nub/Lluv	22	30	M.Nub/Lluv	22	30
Cd. Obregón	Desp/M.Nub	16.0	34	M.Nub/Lluv	20	32	M.Nub/Lluv	19	33
Navojoa	Desp/M.Nub	19.5	31	M.Nub/Lluv	21	30	M.Nub/Lluv	19	32
Miguel Ale.	Desp/M.Nub	18.5	34	M.Nub/Lluv	19	31	M.Nub/Lluv	20	31
Bahía Kino	Desp/M.Nub	16.5	32	M.Nub/Lluv	17	29	M.Nub/Lluv	18	30

RECOMENDACIONES:

Mantener las Precauciones los navegantes de embarcaciones menores en las Costas y Zonas Marítimas de Sonora, así como en el Golfo de California.

Asegura los techos de lámina, puertas, ventanas y toldos que se encuentran en el exterior.

Precauciones por vientos fuertes con rachas de viento hasta de 50 km/h y posible formación de tolvaneras, poniendo especial atención a construcciones de material endeble, así como posibles afectaciones en espectaculares y tendido eléctrico

Acatar indicaciones de Protección Civil de su Municipio.

Evite cruzar ríos y arroyos por crecida de estos aunque no esté lloviendo en su localidad.

FUENTE: SMN-CONAGUA-IMTA-SEMAR-INIFAP-NCEP/HPC-METEORED-WEATHER CHANNEL-SIAFESON



SISTEMAS METEOROLOGICOS VALIDO PARA LAS 17:00 HRS DEL DÍA 10-10-18

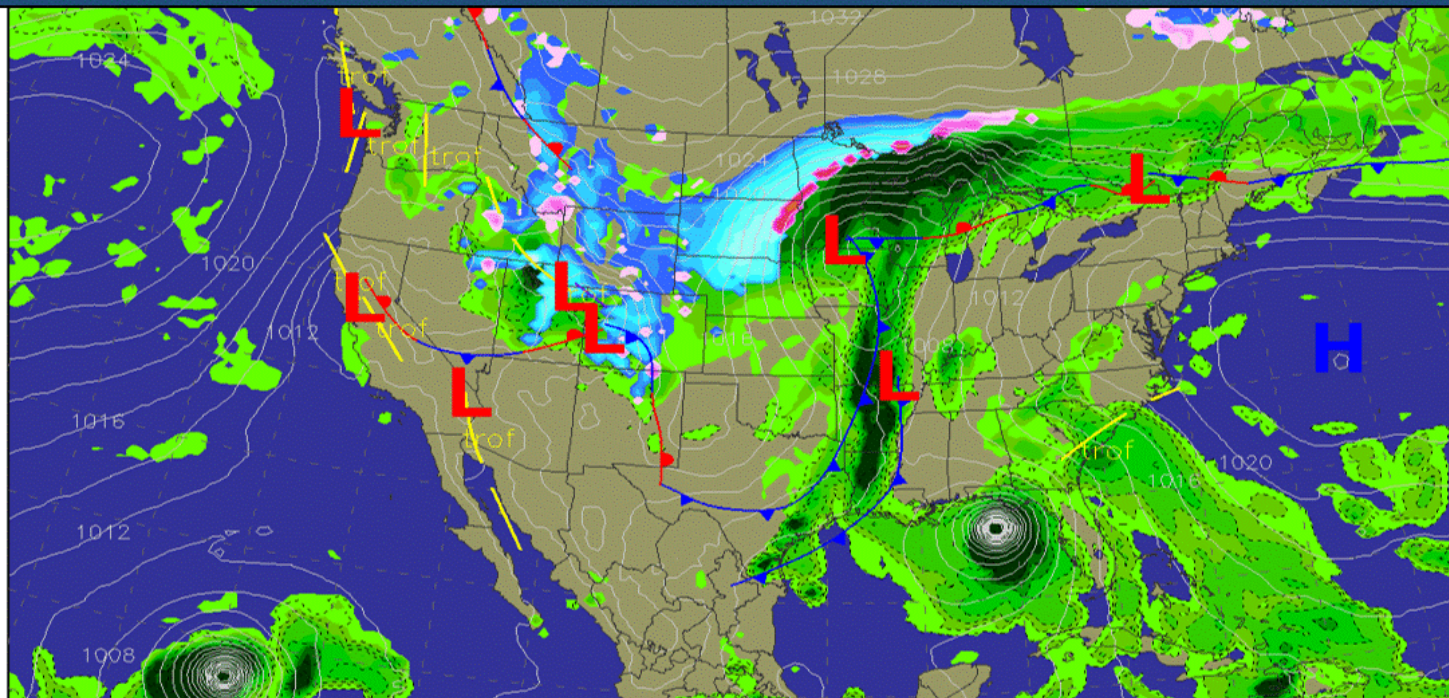

LLUVIAS



NIEVE



PRONÓSTICO DE TRAYECTORIA "SERGIO"

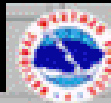

FUENTE: SMN-CONAGUA-IMTA-SEMAR-INIFAP-NCEP/HPC-METEORED-WEATHER CHANNEL-SIAFESON



PRONÓSTICO DE PRECIPITACIÓN ACUMULADA(mm) PARA EL DÍA 10-10-18

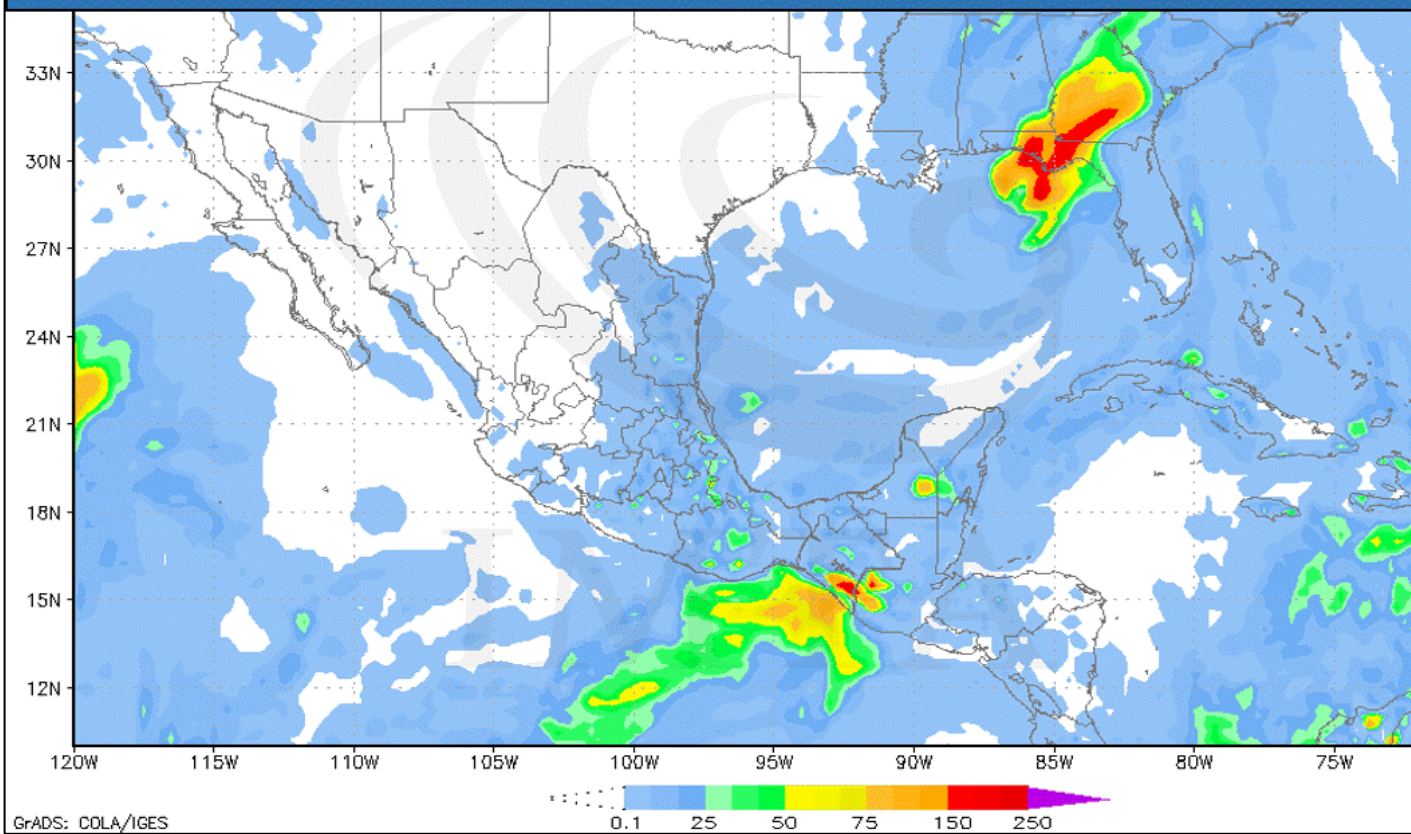

RÁFAGA DE VIENTO EN SUPEFICIE VÁLIDO PARA 10-10-18

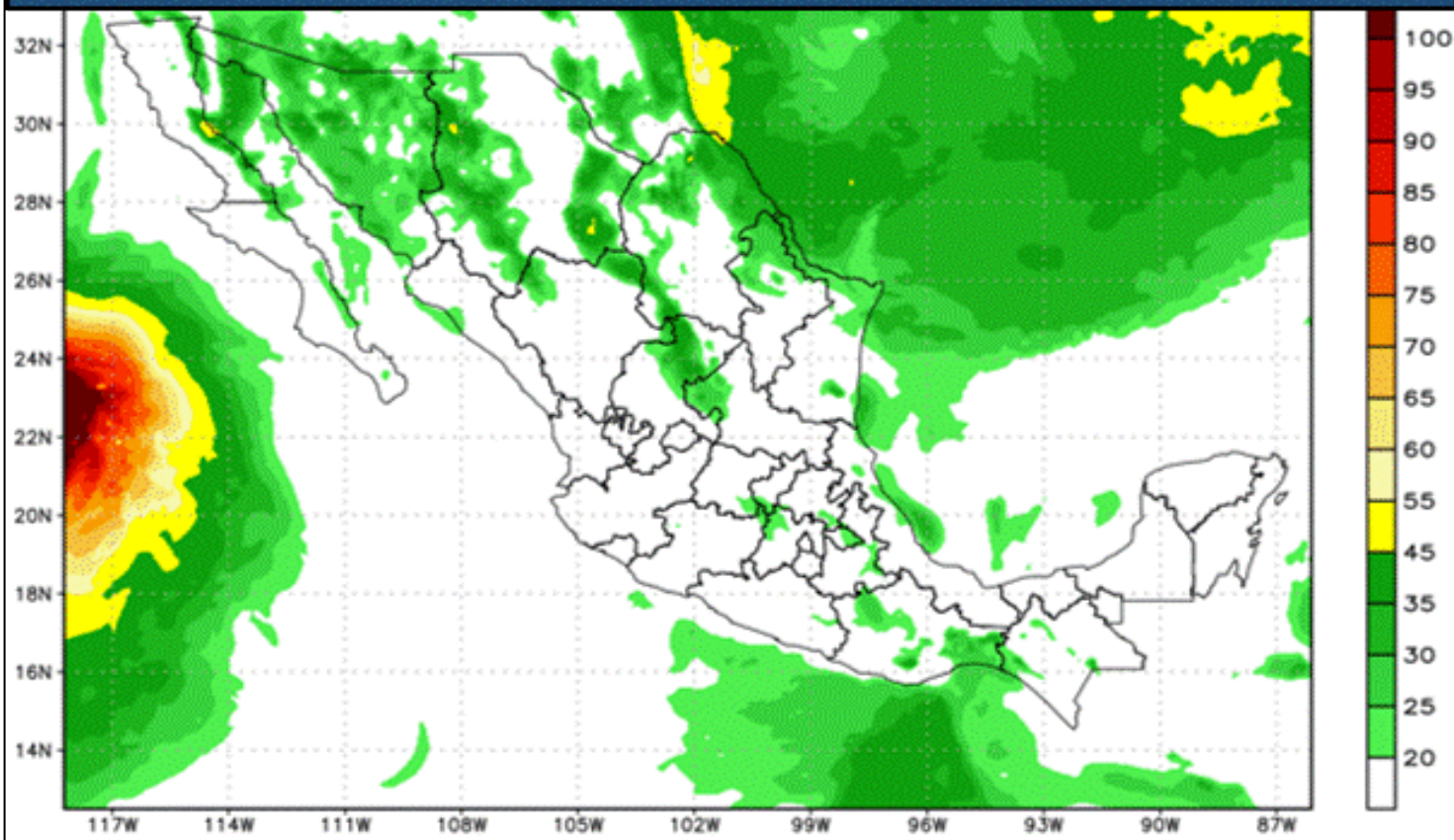

FUENTE: SMN-CONAGUA-IMTA-SEMAR-INIFAP-NCEP/HPC-METEORED-WEATHER CHANNEL-SIAFESON