

# GOBIERNO DEL ESTADO DE SONORA.

**BOLETÍN METEOROLÓGICO****FECHA:10-01-2019****9:40 Horas****CONDICIONES GENERALES Y PRONÓSTICO PARA LAS PRÓXIMAS 24 HORAS**

IMAGEN GOES ESTE 10/01/19 9:30hrs

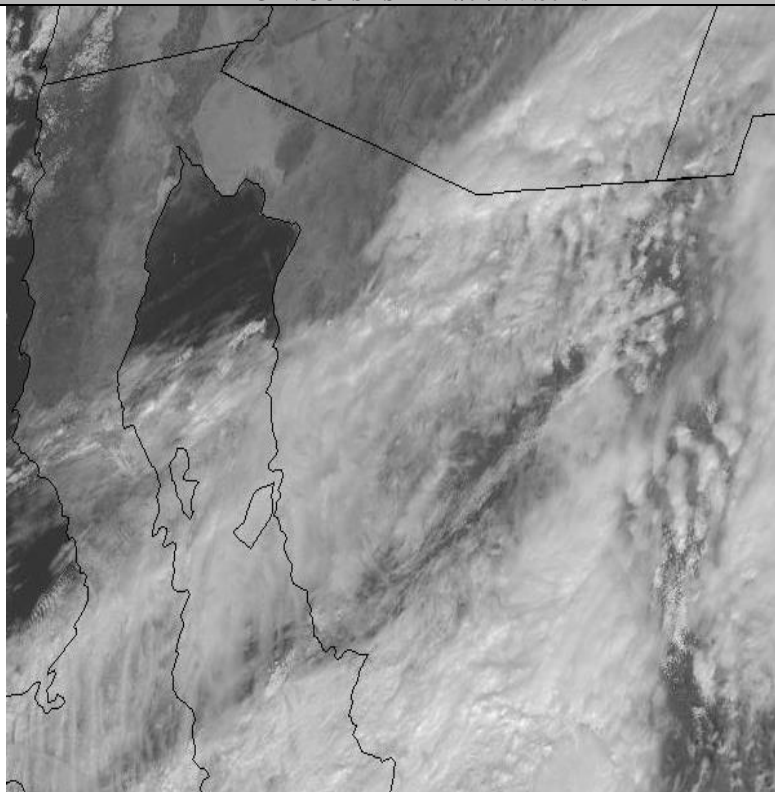

En estos momentos permanece una corriente en chorro sobre el norte del país, así como una vaguada en el norte-centro, mientras un nuevo sistema frontal se aproxima por el noroeste, en sonora los cielos se presentan mayormente nubados. Por la tarde noche el nuevo sistema frontal que se aproxima al país, estará entrando a Sonora para combinarse con los sistemas anteriormente mencionados. En el transcurso del día los cielos permanecerán nubados con probabilidades de precipitaciones dispersas de inapreciable a 10 mm, pudiendo alcanzar hasta los 20 en zonas del oriente. Los vientos se presentarán de dirección variable entre los 15y 35 km/h y ráfagas máximas de 45 km/h, aunque en el noreste y oriente podrían pasarlos 60 km/h.

En el día se prevén temperaturas máximas de 20°C a 25°C en el centro y sur de la entidad y menores en el resto de la región. En el norte del estado y región serrana de Sonora y Chihuahua se prevén temperaturas mínimas menores de 5°C y con valores entre próximos a los 0°C en las sierras más elevadas, en la región noroeste se esperan valores mínimos de 6°C a 11°C y en el centro y sur de 8°C a 13°C.

**Golfo de California:** zona Costera y Marítima (Golfo Santa Clara-Bahía de Kino): Se espera Viento del noroeste de 18 a 27 km/h con rachas de a 44 km/h y olas de 1.2 a 1.8 mts. Visibilidad de 11km.

**Zona Costera y Marítima (Bahía de Kino-Topolobampo):** Se espera Viento del noroeste de 18 a 27 km/h con rachas de a 44 km/h y olas de 1.2 a 1.8 mts. Visibilidad de 11km



Región	Tiempo	Temperatura (°C)	Lluvia (mm)
Noroeste		Máx: 16-19	-
		Mín: 6-11	
Centro		Máx: 16-20	5-10
		Mín: 8-12	
Sur		Máx: 18-24	-
		Mín: 10-14	
Norte		Máx: 11-14	5-10
		Mín: 1-05	
Noreste		Máx: 12-15	5-10
		Mín: 1-3	
Oriente		Máx: 9-14	5-20
		Mín: 3-9	
Sureste		Máx: 12-22	5-20
		Mín: 11-15	

FUENTE: SMN-CONAGUA-IMTA-SEMAR-INIFAP-NCEP/HPC-METEORED-WEATHER CHANNEL-SIAFESON



SISTEMAS METEOROLOGICOS VALIDO PARA LAS 17:00 HRS DEL DÍA 10-02-19

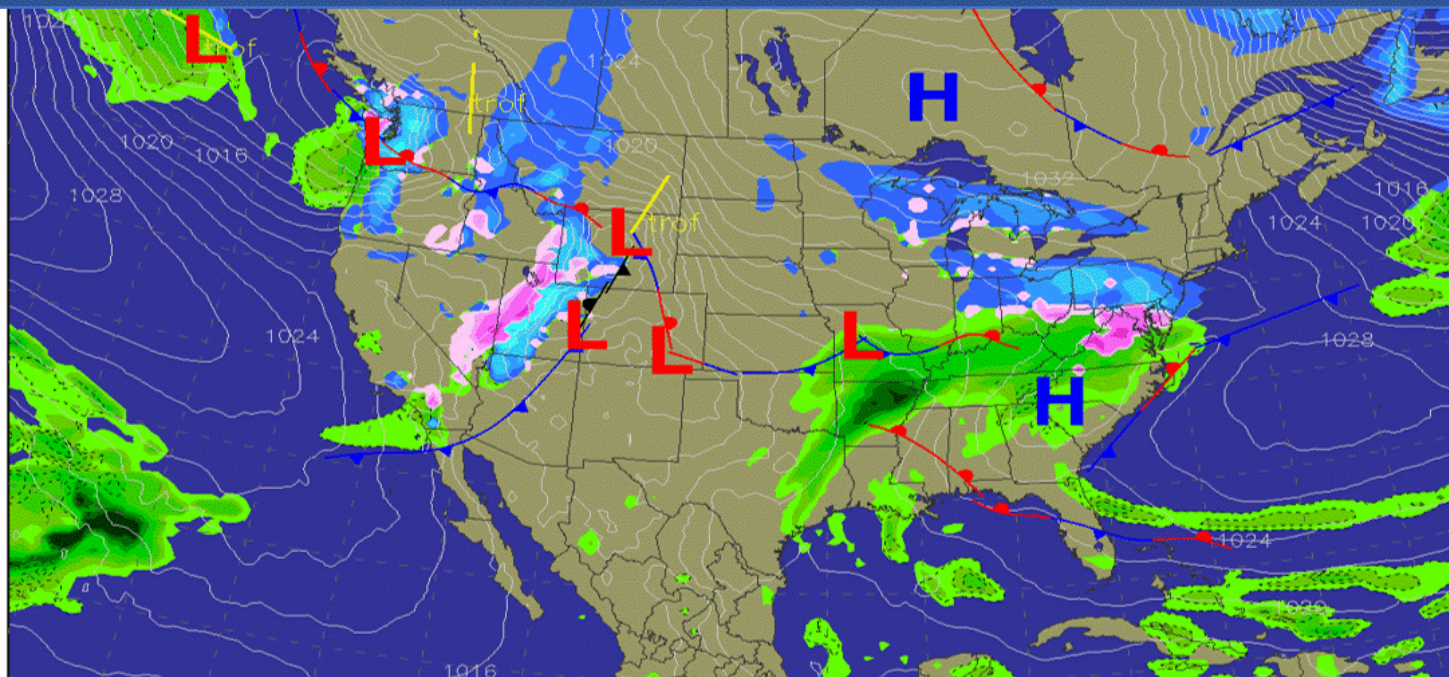

TEMPERATURA MIN PROMEDIO (°C) PARA EL DÍA 10-02-19

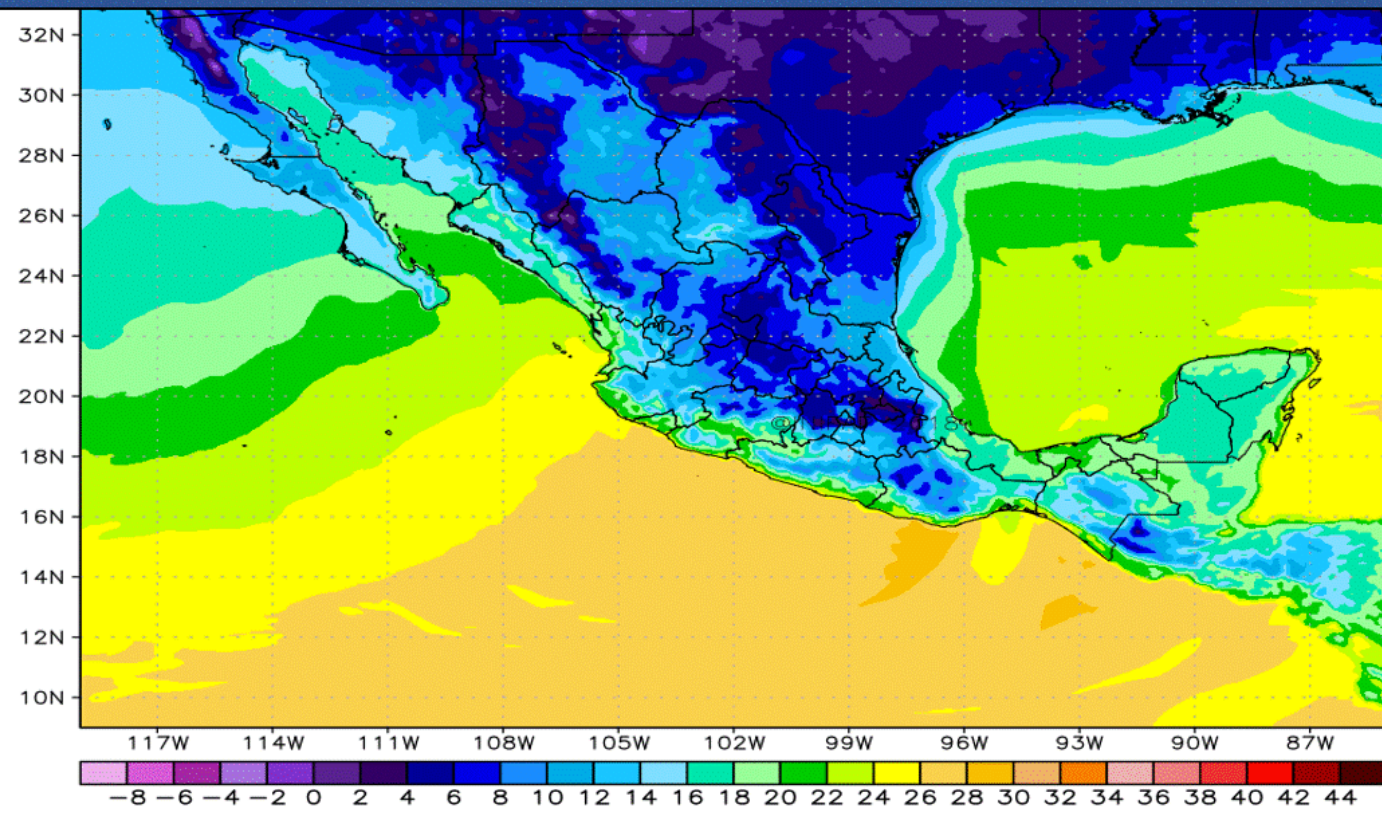

FUENTE: SMN-CONAGUA-IMTA-SEMAR-INIFAP-NCEP/HPC-METEORED-WEATHER CHANNEL-SIAFESON



RAFAGA DE VIENTO PROMEDIO EN SUPERFICIE VÁLIDO PARA 10-02-19

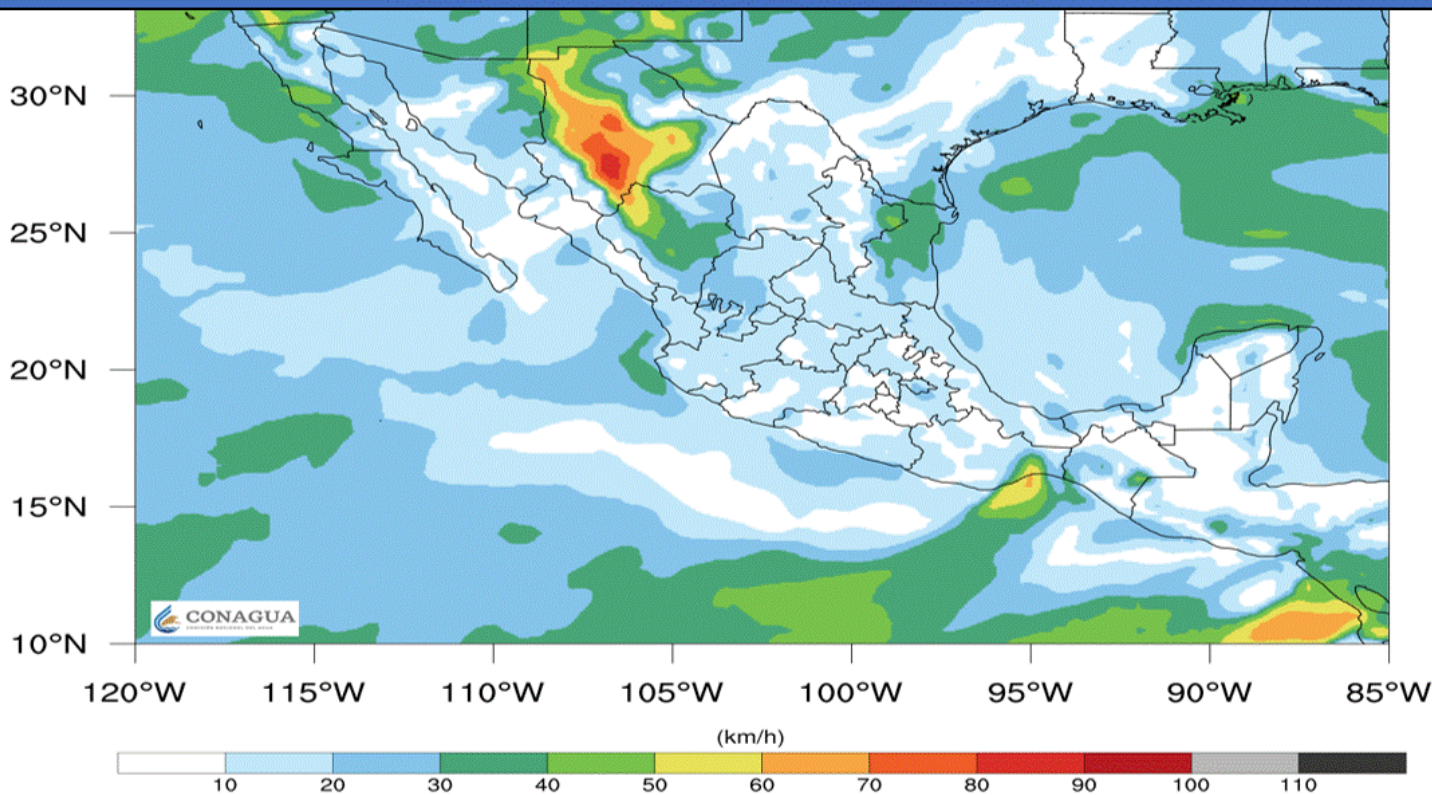

Inicialización: 2019-feb-10 00UTC



Lunes 11 de febrero

Lluvias fuertes a muy fuertes (> 25 mm)

Lluvias intensas (> 75 mm)



FUENTE: SMN-CONAGUA-IMTA-SEMAR-INIFAP-NCEP/HPC-METEORED-WEATHER CHANNEL-SIAFESON